

発行:令和2年7月号 No.212

子育てほっとステーション

だいいち子育て支援センター

～子育て応援情報誌～

# Smile 7月号



だいいち子育て支援センターは熊本市に在住の0歳から就学前のお子さんを対象に親子でつどい自由に交流できる場です。

心配された新型コロナウイルスの発症も熊本県においては減少傾向にあり、完全に終息するまではまだ不安ですがひとまずホッとしているところです。しかしながら、今月もだいいち子育て支援センターでは、感染防止のため、制限をしての開放となりますので、利用される子どもさんや保護者の方が安全に過ごせるように努めたいと考えています。

【お問い合わせ先】

子育てほっとステーション だいいち子育て支援センター(第一幼稚園内)

〒861-4152 熊本市南区富合町新 256-1 TEL:096-357-1245



## 新型コロナウイルス感染拡大防止に伴う、利用のお願い

- ◆来所の前には、体調にいつもと変わりがないかご確認の上、おいでください。  
微熱や咳などの症状が見られる方は、子育て支援センターの利用は出来ません。
- ◆入室の際には、手洗いと消毒を入念に行い、大人の方はマスクを着用しておいで下さい。
- ◆イベント活動(誕生会・身体測定・ベビママ教室・地域交流活動等)は、当面の間、中止となりますので、ご了承下さい。
- ◆園児との接触を避けるために、園庭開放は当面の間できませんので、ご協力宜しくお願いします。
- ◆幼稚園、保育園を登園自粛されている方の利用はご遠慮下さい。
- ◆自由解放のみ行います。(利用者人数・時間の制限を行います。)
- ◆利用できる日(月曜日～金曜日)
- ◆利用は、予約制となります。(電話予約時間 13:00～16:00 で受け付けています。)



① 10:00～10:45 (15分消毒)	3 組
② 11:00～11:45 (15分消毒)	3 組
育児相談は、電話相談で受付しています。(10:00～16:00)	
※午後からは、支援センターの消毒を行いますので、午前中だけのご利用となります。 状況をみながら、組数を増やしたり、ご利用時間を増やして行く予定です。	

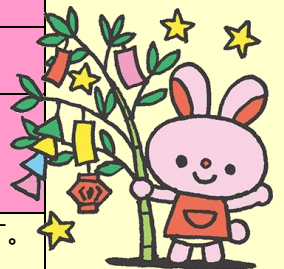

### ◆子育て支援センターの利用の流れ

前日までの予約(予約は翌週まで受付可能)  
※たくさんの方がご利用出来るために、週に1回のご利用となります。



当日は、玄関のインターホンを鳴らして下さい。  
(通常の入り口とは異なり、玄関からお願いします。)



検温を行い、健康チェックシートの記入  
(37.5度以上の熱がある方や風邪症状がある方はご利用できません。)

新型コロナウイルス拡大防止のため、利用される方にはご迷惑おかけしますが、ご協力をお願いします。

